

MEISINGERDIGITAL.

exocad

ANLEITUNG DATENIMPORT



MEISINGER
IMPLANTS

- 1) Zum Importieren der Meisinger Digital Datenbank, öffnen Sie zunächst Exocad/ChairsideCAD und legen einen neuen Auftrag an

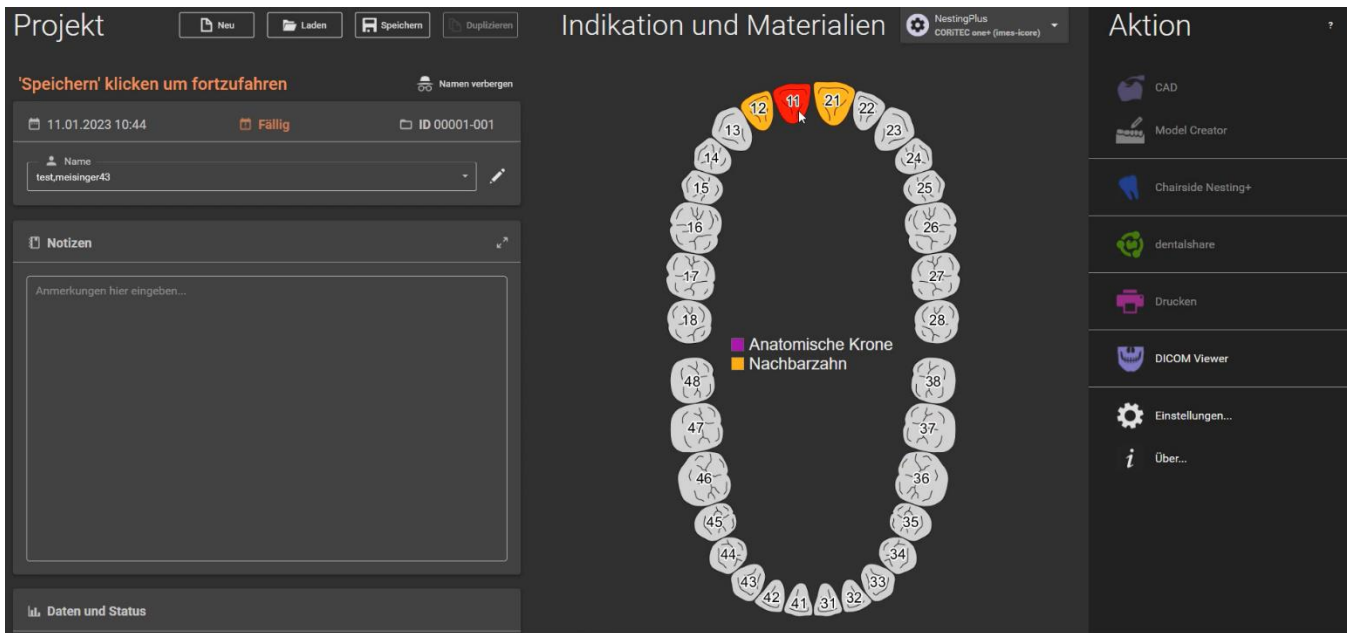

- 2) Bitte eine Implantatgetragene Indikation auswählen

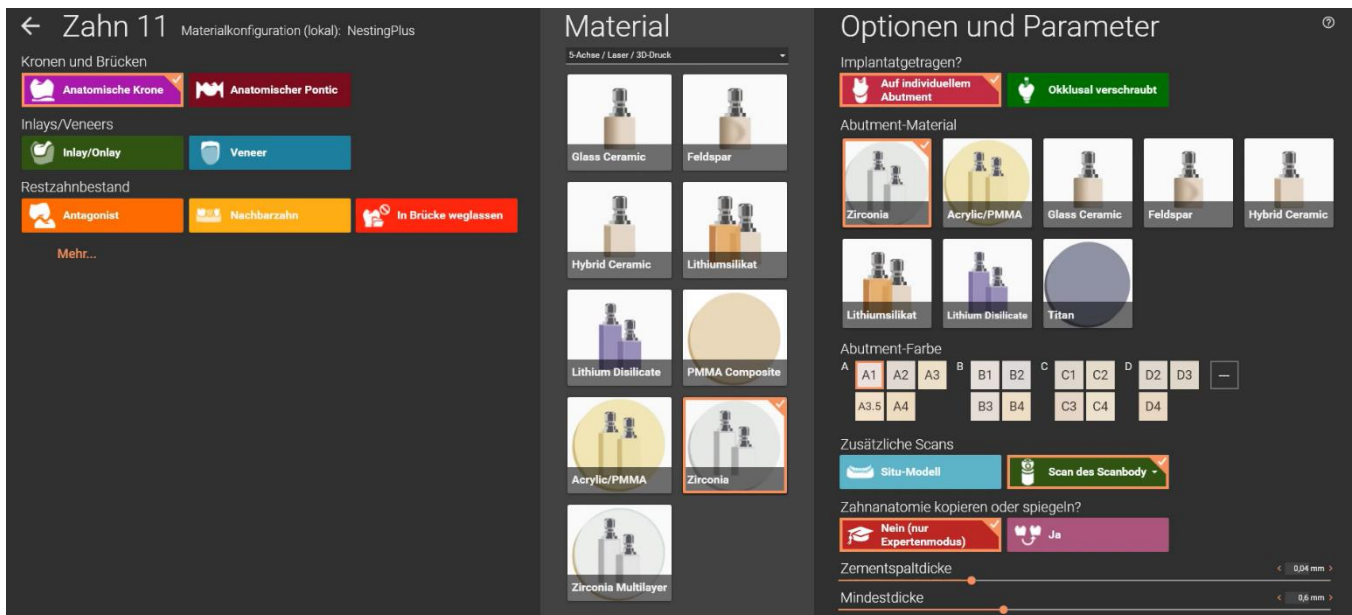

- 3) Beim dem Schritt des Erkennen der Implantatposition, die Option „Mehr Bibliotheken herunterladen“ auswählen

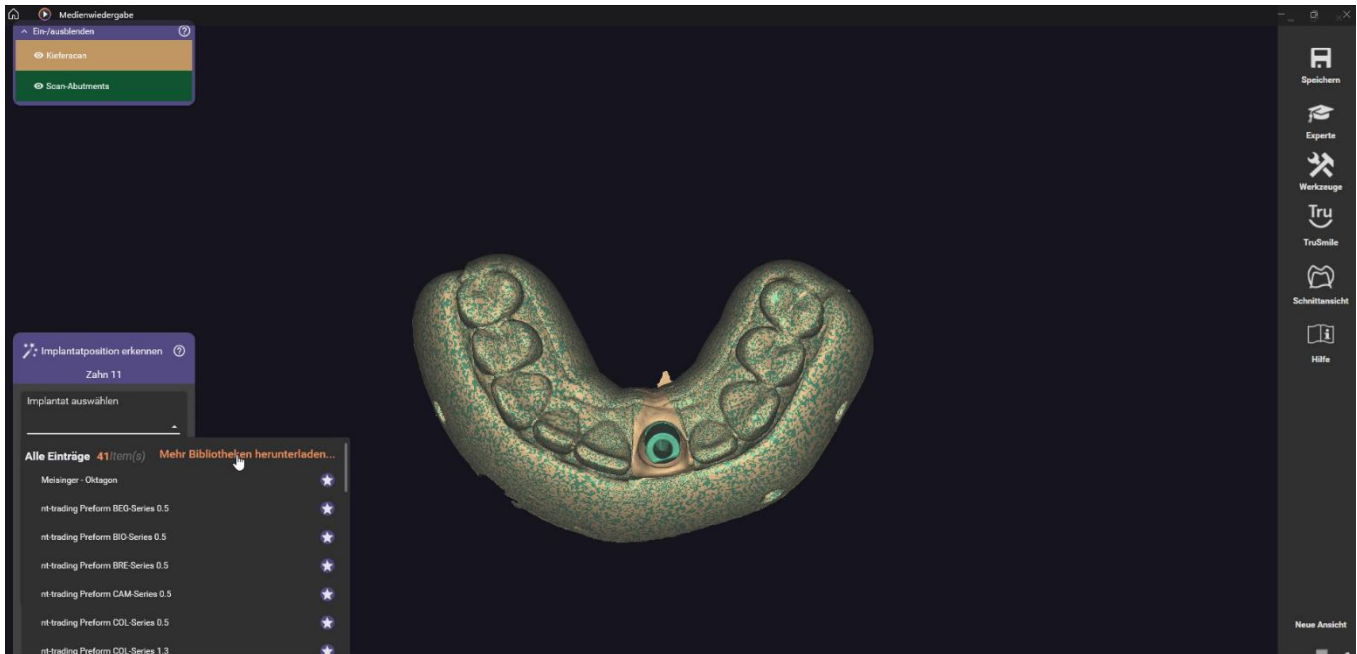

- 4) Der Exocad Bibliotheksmanager öffnet sich und die „Meisinger Digital“ Bibliothek kann selektiert werden

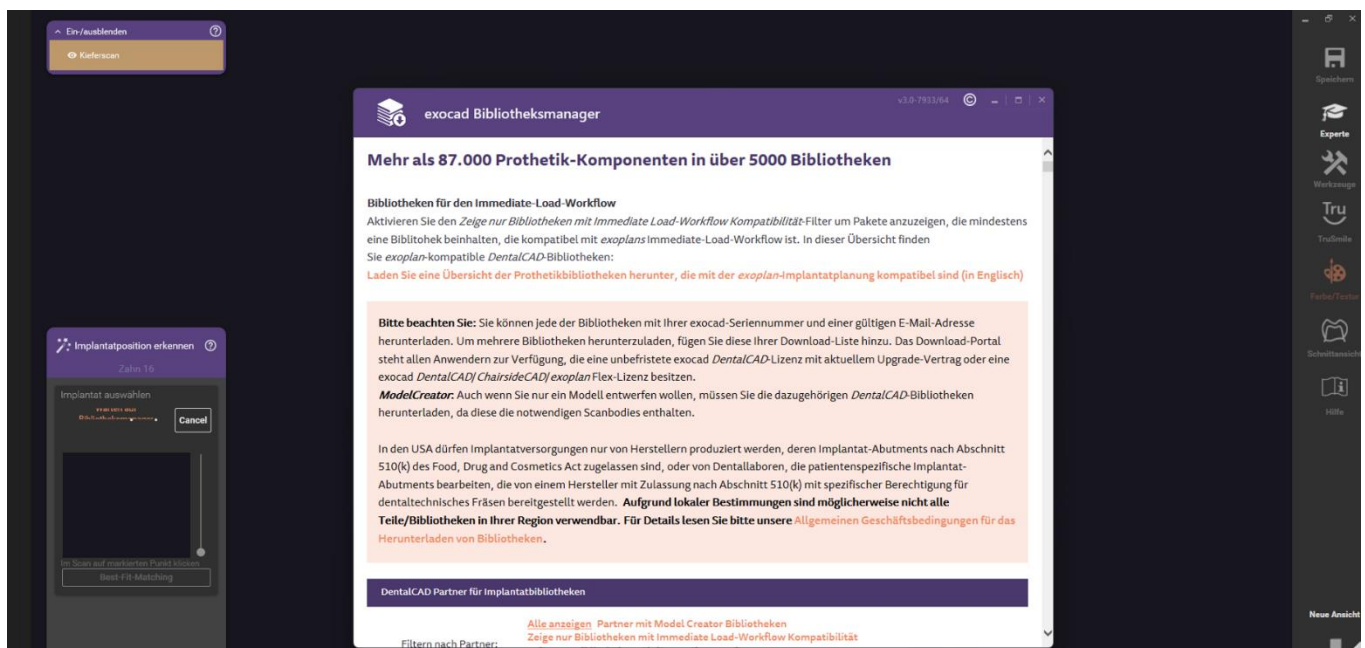

5) Die Auswahl wird zur Download- Liste hinzugefügt

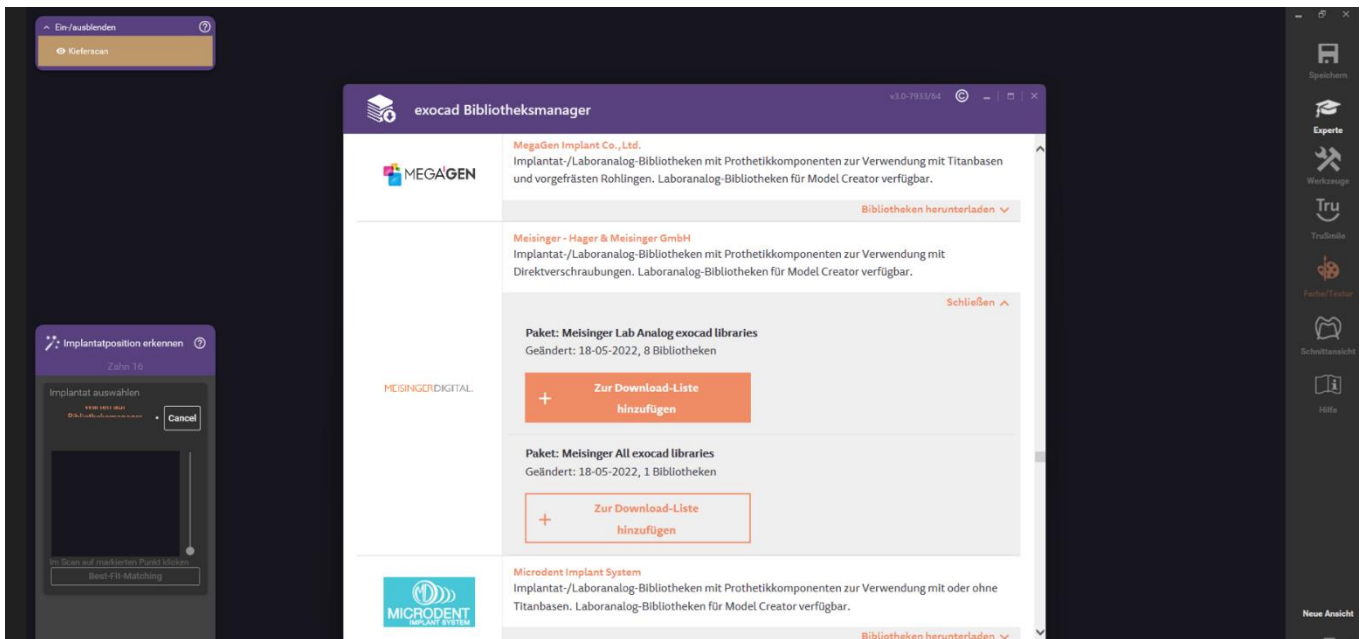

6) Pflichtfelder müssen ausgefüllt werden und der Download beginnt. Die neue Bibliothek kann nun in den folgenden Design- Schritten, verwendet werden

